



## “La Lección de Puntualidad de Anita la tortuga”

En el corazón del Bosque vivía Anita, una tortuga conocida por su despiste y su eterna costumbre de llegar tarde. Un día soleado, se anunció la Gran Fiesta de Luna, una celebración llena de juegos, música y, por supuesto, ¡un delicioso pastel de chocolate! Anita prometió a sus amigos llegar temprano para ayudar a preparar todo.



Sin embargo, la mañana de la fiesta, Anita cayó en su habitual trampa: el mundo de los sueños. Se despertó sobresaltada cuando el reloj marcaba las 11 de la mañana, ¡la fiesta comenzaba en 30 minutos! Corrió a toda velocidad, tropezando con las raíces de los árboles y esquivando las ramas.



Al llegar a la fiesta, Anita se encontró con una escena desoladora: la mesa estaba vacía, ni un rastro del pastel de chocolate. Sus amigos la miraron con compasión, algunos incluso con un toque de reproche. Con el corazón roto, Anita se sentó en un tronco, sintiéndose completamente sola.



De repente, una vocecita dulce la sacó de su tristeza: "No te preocupes, Anita, yo comparto mi pastel contigo". Era Sofía, su amiga más cariñosa, quien le ofrecía un generoso trozo de su pastel de chocolate. Conmovida por el gesto, Anita aceptó su regalo y juntas disfrutaron de un momento lleno de risas y amistad.

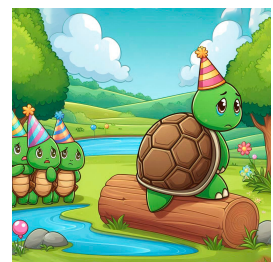

En ese instante, Anita comprendió la importancia de la puntualidad. No solo había perdido el pastel, sino también la oportunidad de participar en la preparación de la fiesta y compartir más tiempo con sus amigos. A partir de ese día, Anita se convirtió en la tortuga más puntual del Bosque, demostrando que la organización y el esfuerzo son claves para disfrutar al máximo de la vida.



**¡Fin!**



# SOPA DE LETRAS



Descubre estas palabras en la sopa de letras.

ANITA

TORTUGA

PUNTUALIDAD

FIESTA

BOSQUE

PASTEL

SOFÍA

AMIGOS

RISAS

ORGANIZACIÓN





Responde las preguntas relacionadas al cuento



¿Por qué era conocida Anita la tortuga?

---

---

¿Qué se celebraba en el Bosque?

---

---

¿A qué hora se despertó Anita la mañana de la fiesta?

---

---

¿Qué encontró Anita al llegar a la fiesta?

---

---

¿Quién le ofreció un trozo de pastel a Anita?

---

---

¿Qué aprendió Anita al final del cuento?

---

---





Lenta en caminar, pero siempre llegará,  
esta amiga del Bosque, nunca más  
tarde estará.

**¿Quién soy?**



Redonda y sabrosa, en la fiesta no faltará,  
de chocolate es, y a todos alegrará.

**¿Qué soy?**



Lugar lleno de árboles, donde la fiesta  
se da, con animales amigos que juntos  
van a celebrar.

**¿Qué soy?**



# CRUCIGRAMA



Mundo  
INICIAL

[www.mundo-inicial.com](http://www.mundo-inicial.com)

Completa el crucigrama usando las pistas basadas en el cuento

## Horizontal

2. Redonda y sabrosa, en la fiesta no faltará
4. Amiga cariñosa que comparte su pastel
5. Lugar donde viven Anita y sus amigos
7. Reunión con juegos y música
9. Valor que aprendió Anita

## Vertical

1. Protagonista del cuento
3. Despistada, pero aprendió una lección
6. Compañeros de Anita
8. Acción de compartir momentos alegres
10. Clave para disfrutar al máximo

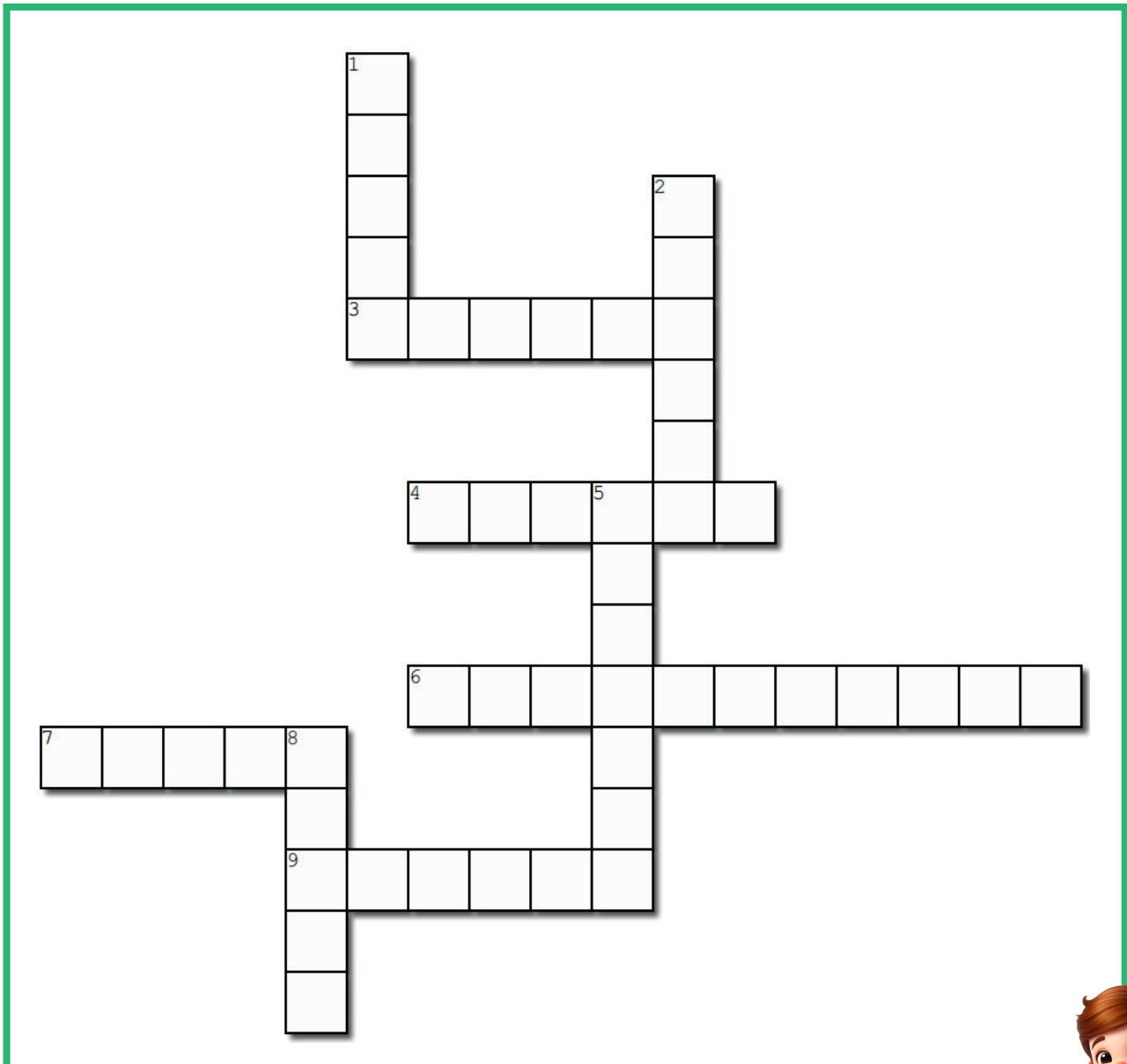



Marca con una (x) la respuesta correcta

**¿Cuál era el problema de Anita?**

- Era muy rápida.
- Llegaba tarde.
- No sabía cocinar.

**¿Qué tipo de fiesta se celebraba?**

- Fiesta de cumpleaños.
- Fiesta de Navidad.
- Gran Fiesta de Luna.

**¿A qué hora comenzó la fiesta?**

- A las 10 de la mañana.
- A las 11:30 de la mañana.
- A las 12 del mediodía.

**¿Qué hizo Anita al llegar tarde a la fiesta?**

- Ayudó a preparar la fiesta.
- Se sintió triste.
- Organizó un juego.

**¿Qué lección aprendió Anita?**

- A cocinar mejor.
- La importancia de la puntualidad.
- A decorar fiestas.





Escribe una (V) si es verdadero y (F) si es falso

Anita era conocida por ser muy puntual. ( )

La Gran Fiesta de Luna era una celebración en el Bosque. ( )

Anita llegó a tiempo para ayudar a preparar la fiesta. ( )

Sofía no compartió su pastel con Anita. ( )

Anita aprendió la importancia de la puntualidad. ( )

Después de la fiesta, Anita siguió llegando tarde a todo. ( )

